



Copia Ufficio Contratti e Gare

LIBERO CONSORZIO COMUNALE DI AGRIGENTO  
(L.R. n. 15/2015)  
ex Provincia Regionale di Agrigento

Ufficio Tecnico  
Settore Infrastrutture stradali, Edilizia Scolastica, Patrimonio e Manutenzione  
Servizio Edilizia Scolastica

ACCORDO QUADRO PER I LAVORI DI MANUTENZIONE STRAORDINARIA DEGLI  
IMMOBILI SCOLASTICI DI PROPRIETA' DEL LIBERO CONSORZIO COMUNALE DI  
AGRIGENTO ANNO 2022/23.

CUP: B22B22000940003

## PROGETTO ESECUTIVO

ELABORATI PROGETTUALI

Elaborato n.

3

Elaborati Grafici

Libero Consorzio Comunale di Agrigento  
(L.R. n° 15/2015)  
Settore Infrastrutture stradali, Edilizia Scolastica,  
Patrimonio e Manutenzione  
Servizio Edilizia Scolastica

Validato ai sensi dell'art. 26 comma 8 del D.Lgs 50/2016

Agrigento, lì

15 DIC. 2022

IL RESPONSABILE DEL PROCEDIMENTO

(Arch. Alessandro Tuttolomondo)

Agrigento, lì 13/12/2022

Il Verificatore

(Arch. Alfonso Giulio)

Il Progettista e Coordinatore della Sicurezza

(Geom Ferdinando Parello)



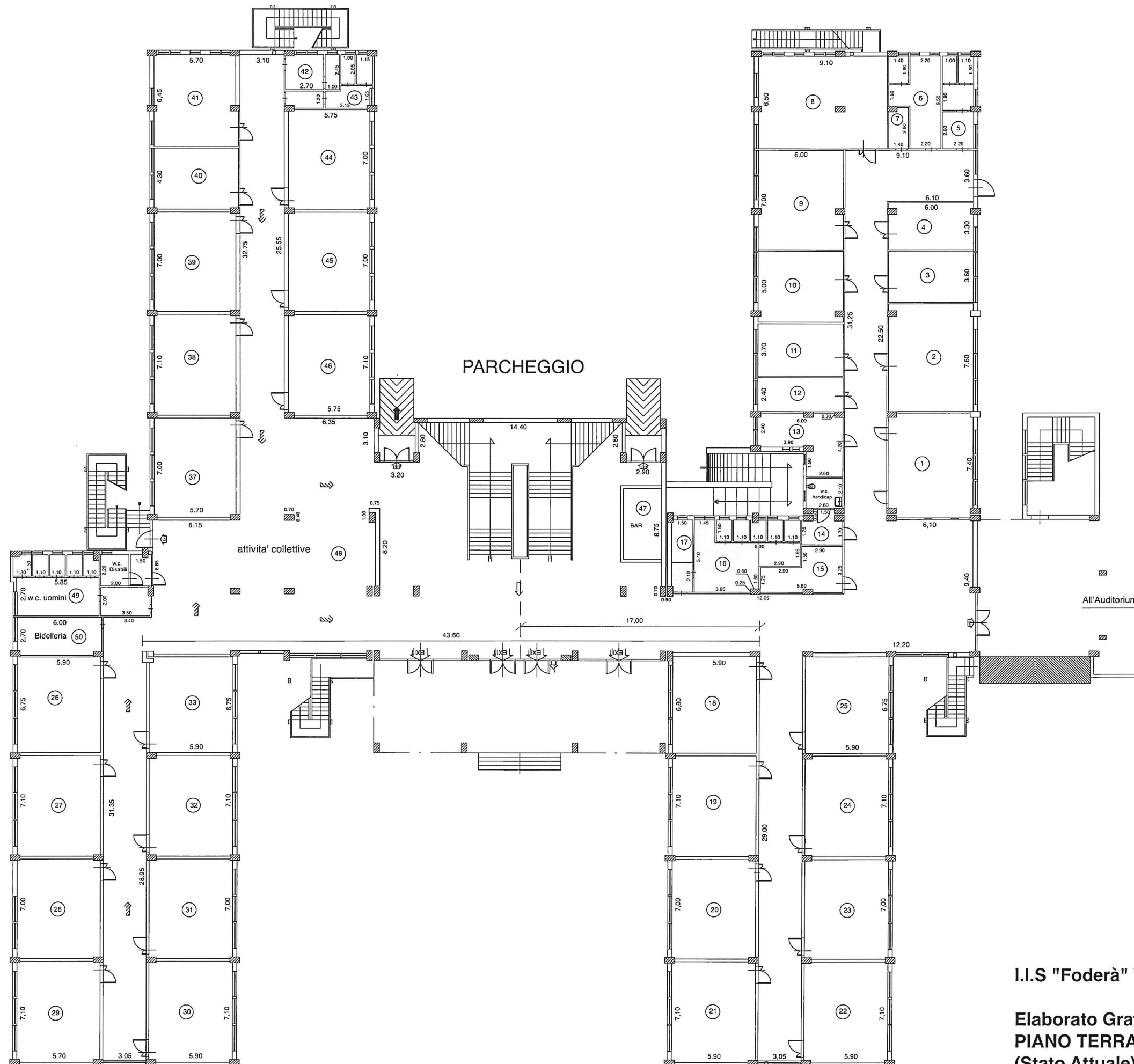

I.I.S "Foderà" Via Cimarra Agrigento

Elaborato Grafico n. 3.1  
PIANO TERRA  
(Stato Attuale)

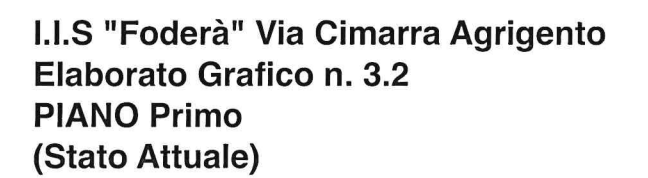

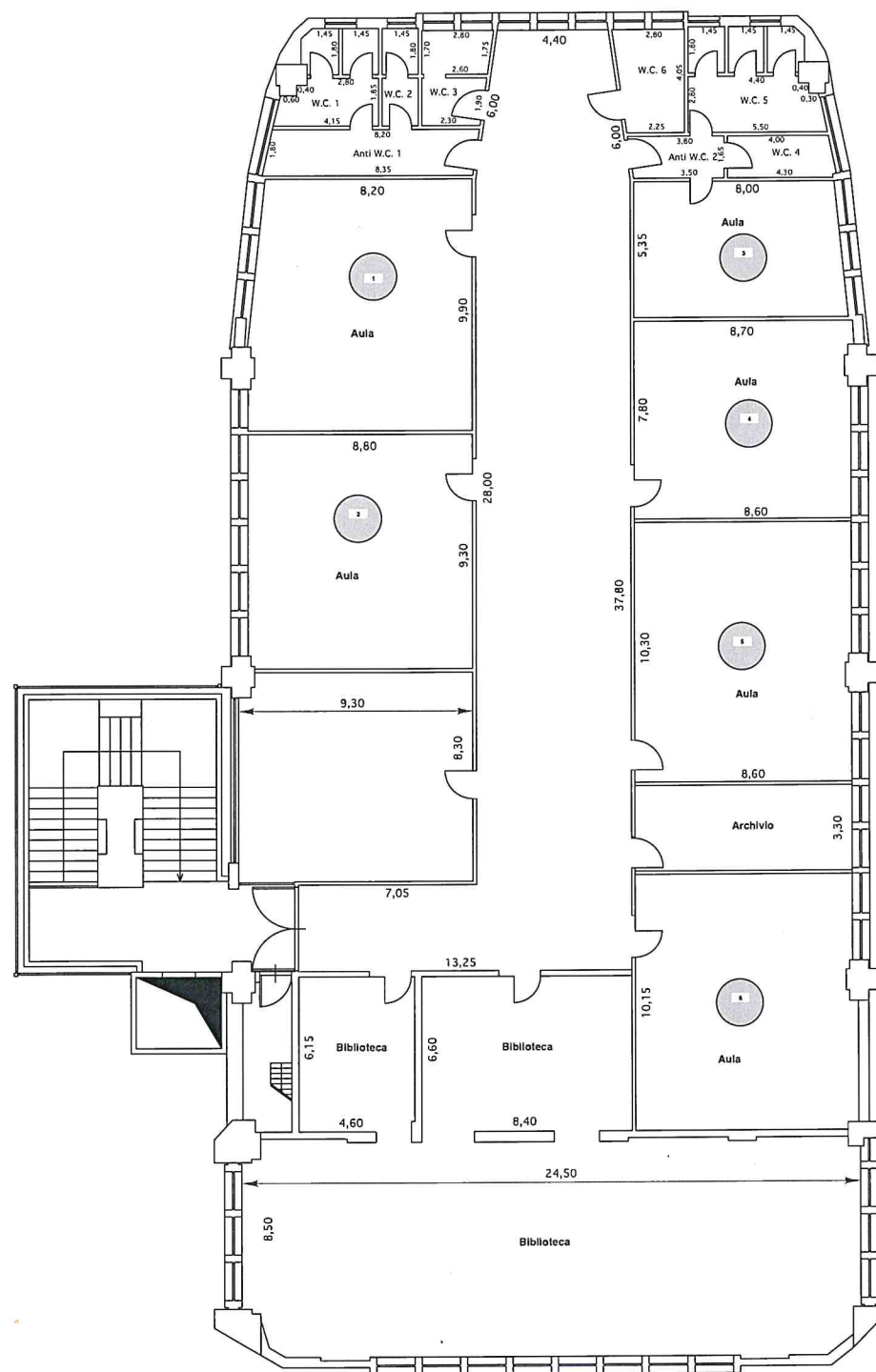

I.I.S "Foderà" Via Cimarra Agrigento  
Elaborato Grafico n. 3.3  
PIANO SECONDO  
(Stato Attuale)







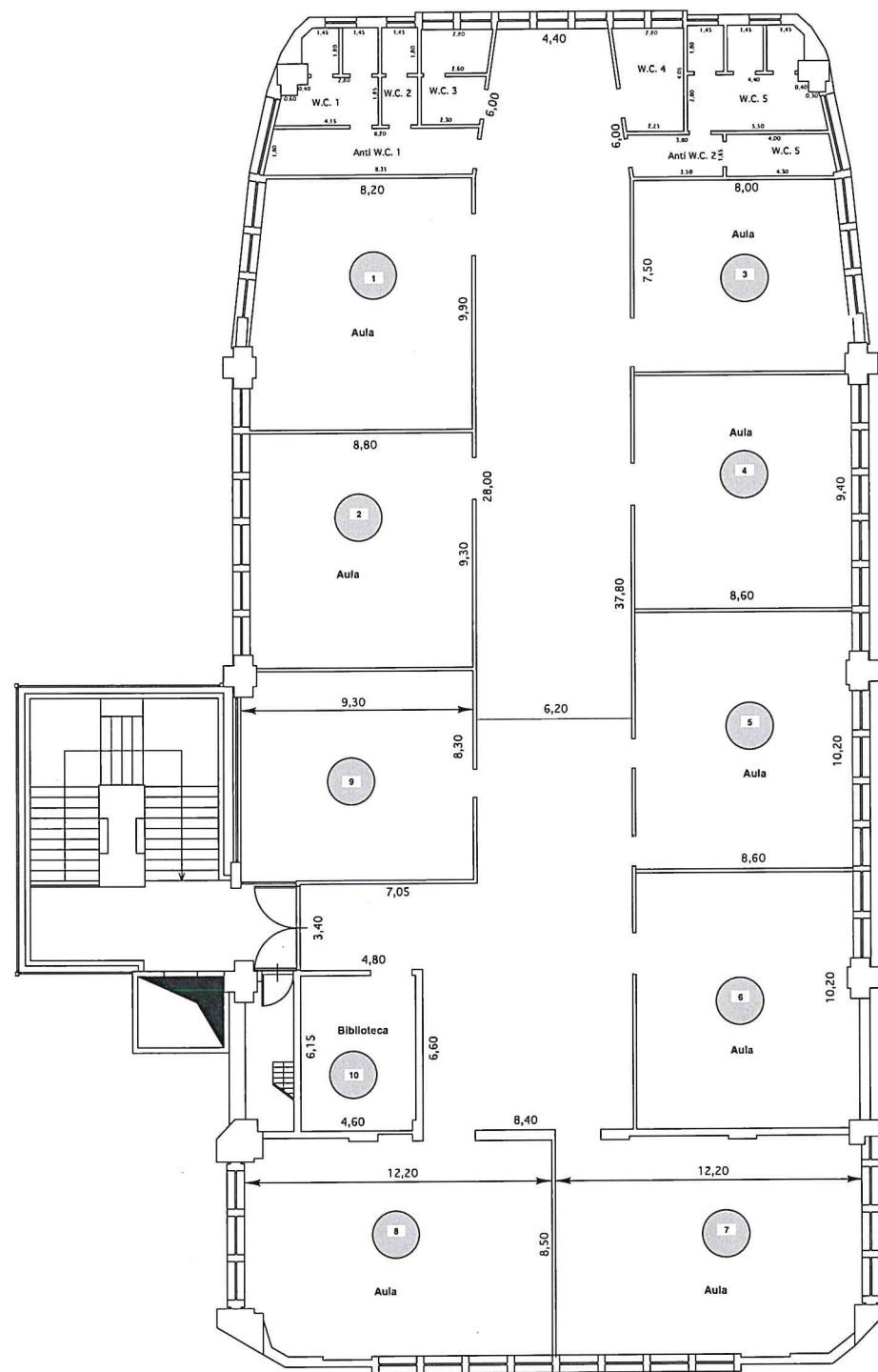

I.I.S "Foderà" Via Cimarra Agrigento

Elaborato Grafico n. 3.6  
PIANO SECONDO  
(Stato progettato)



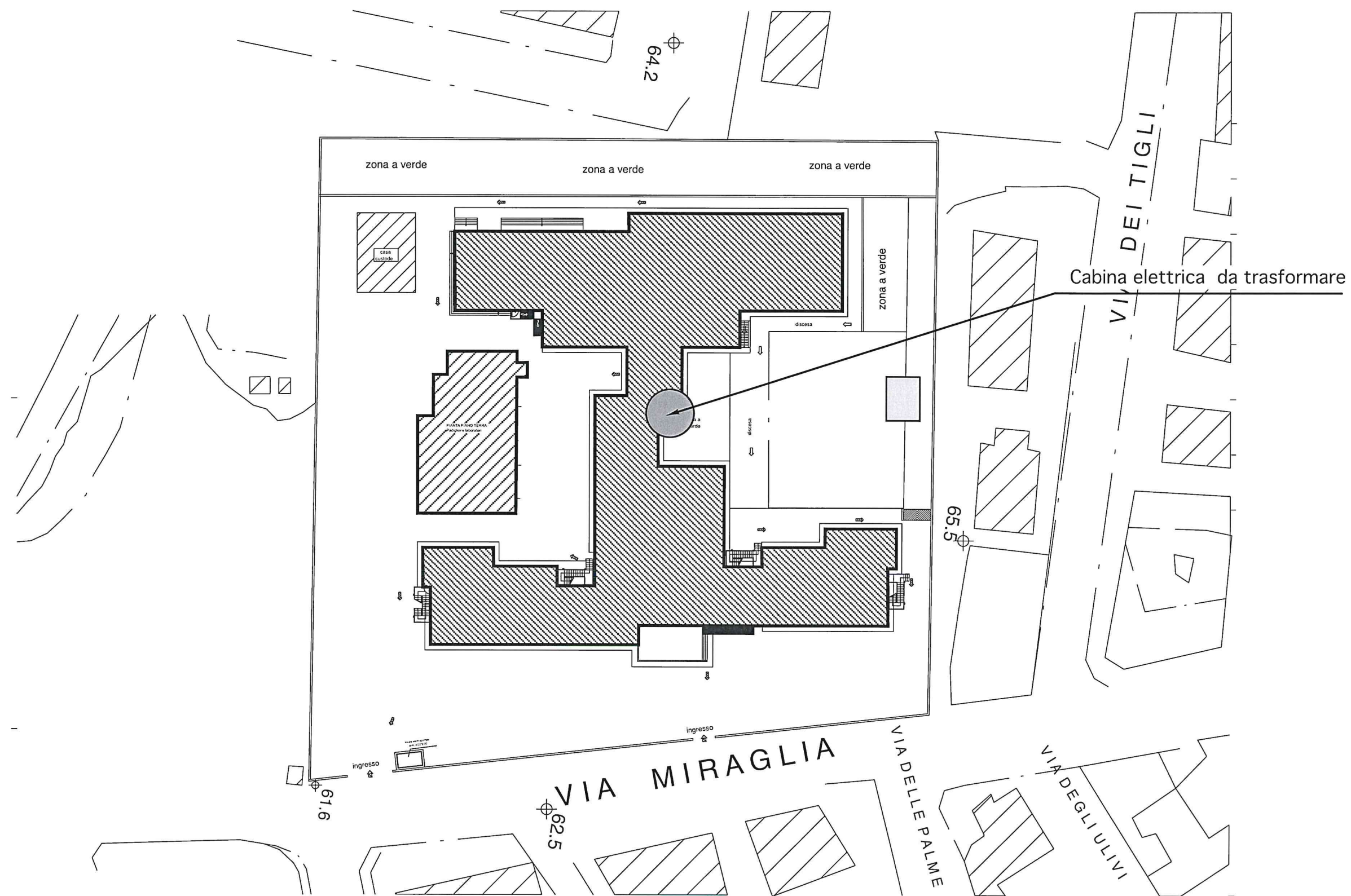

Elaborato Grafico n. 3.7  
 IPIAM "Miraglia" C.da Perriera Sciacca  
 PLANIMETRIA GENERALE  
 (Ubicazione cabina elettrica)



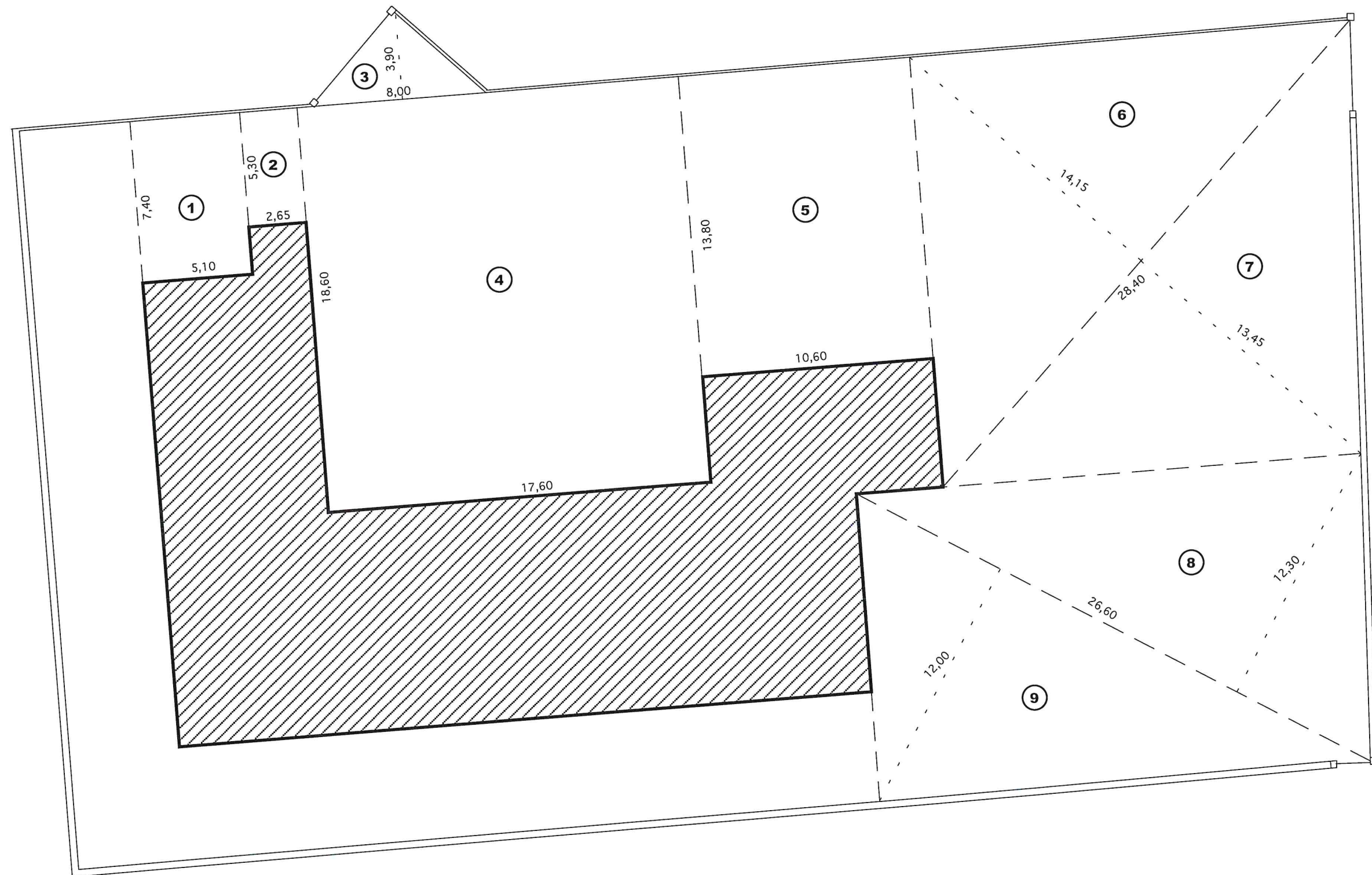

### Elaborato Grafico n. 3.8

I.I.S.S. "C. Amato Vetrano"

Istituto Convitto di Sciacca

Planimetria sistemazione esterna R = 1: 200

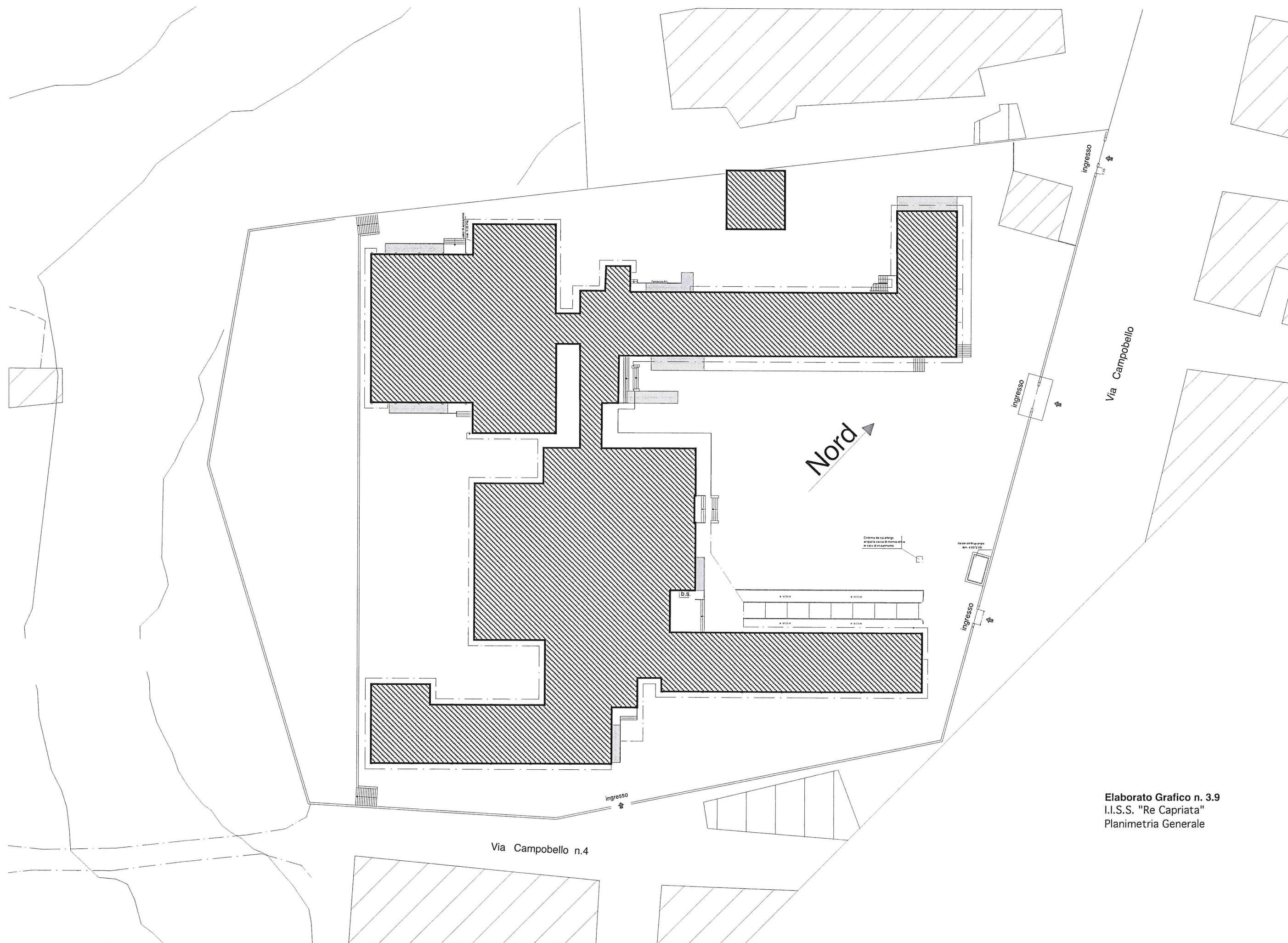

Elaborato Grafico n. 3.9  
I.I.S.S. "Re Capriata"  
Planimetria Generale



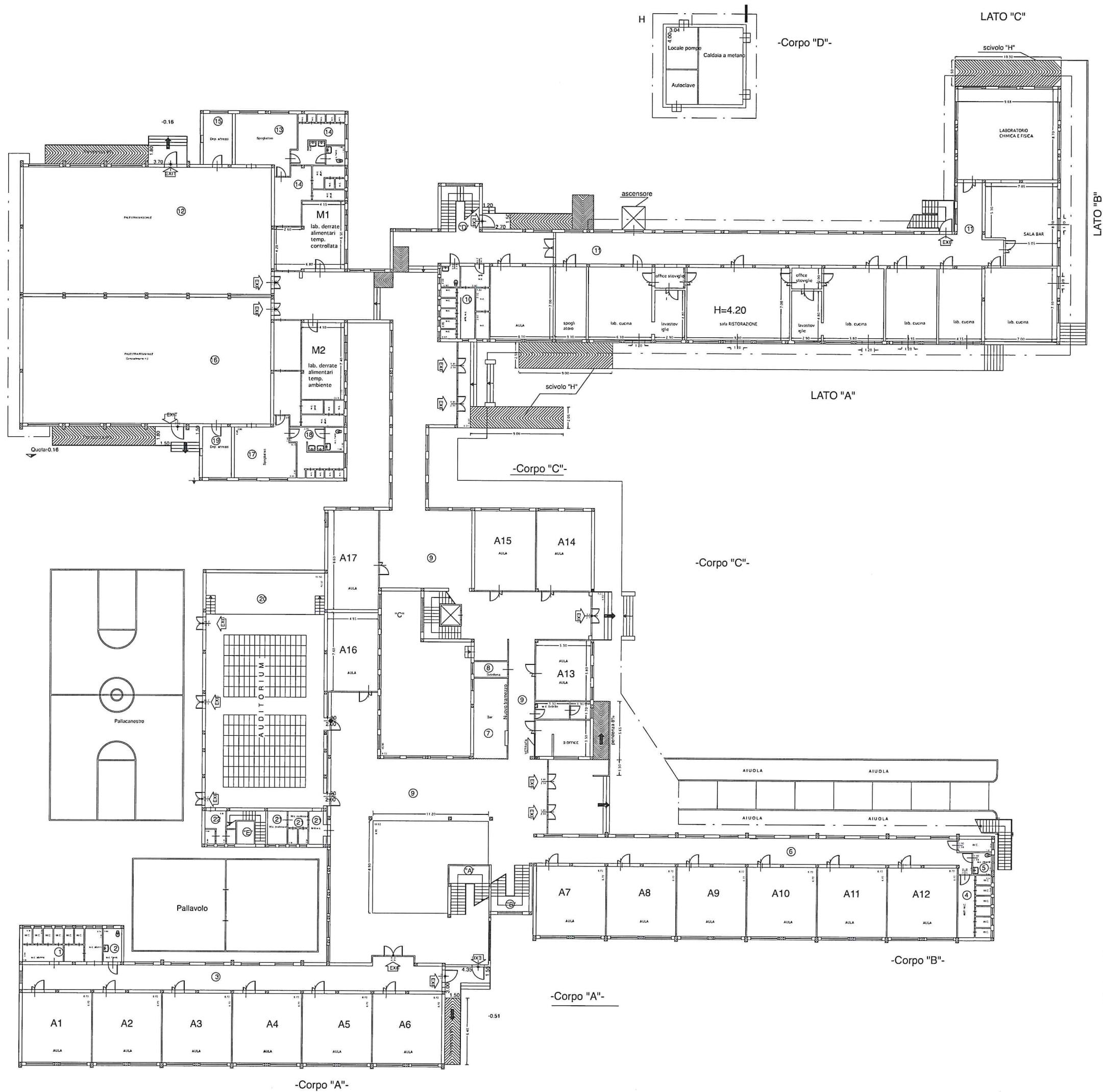

Elaborato Grafico n. 3.10  
I.I.S.S. "Re Capiata"  
Pianta Piano Terra

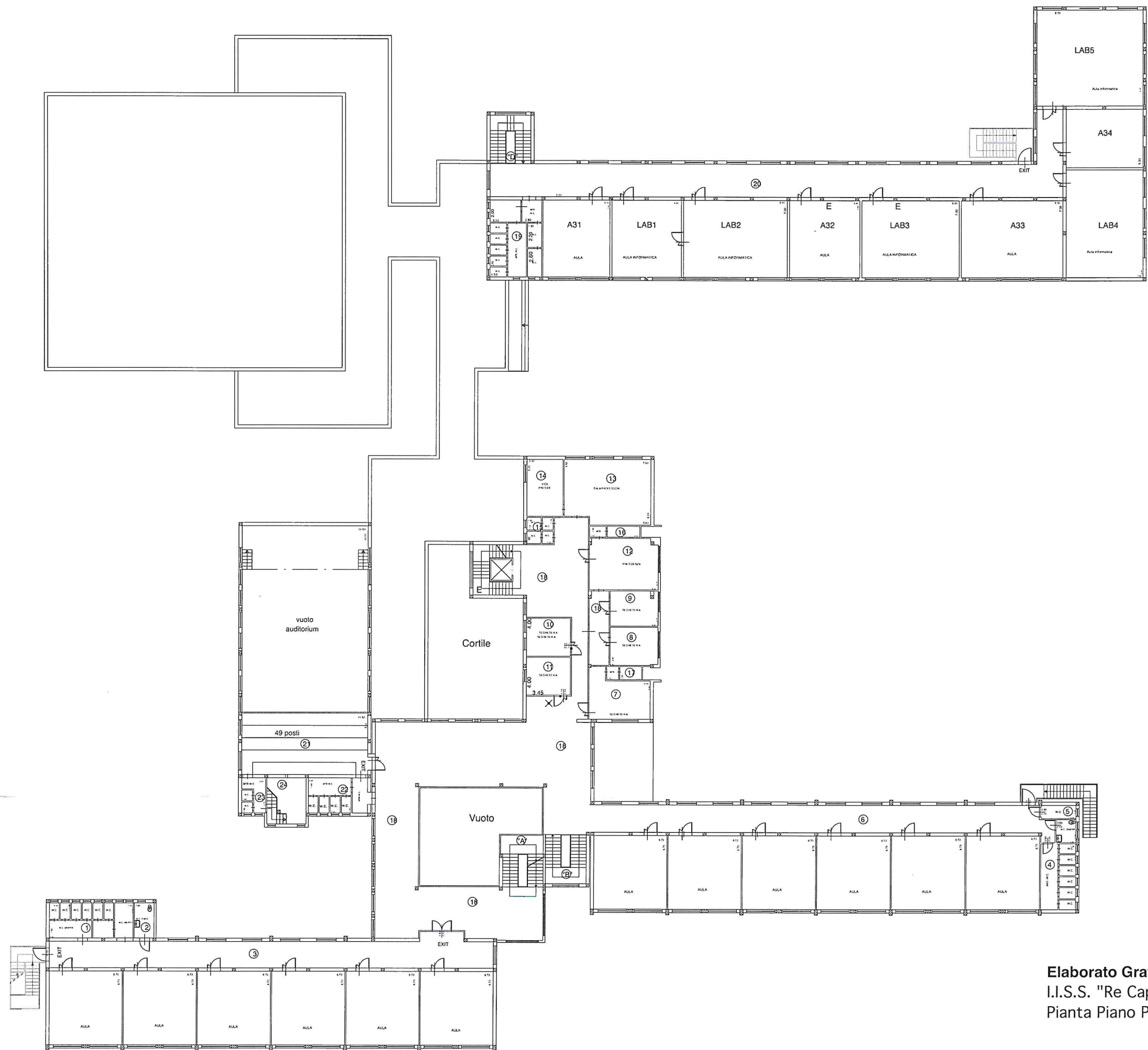

**Elaborato Grafico n. 3.11**  
 I.I.S.S. "Re Capriata"  
 Pianta Piano Primo



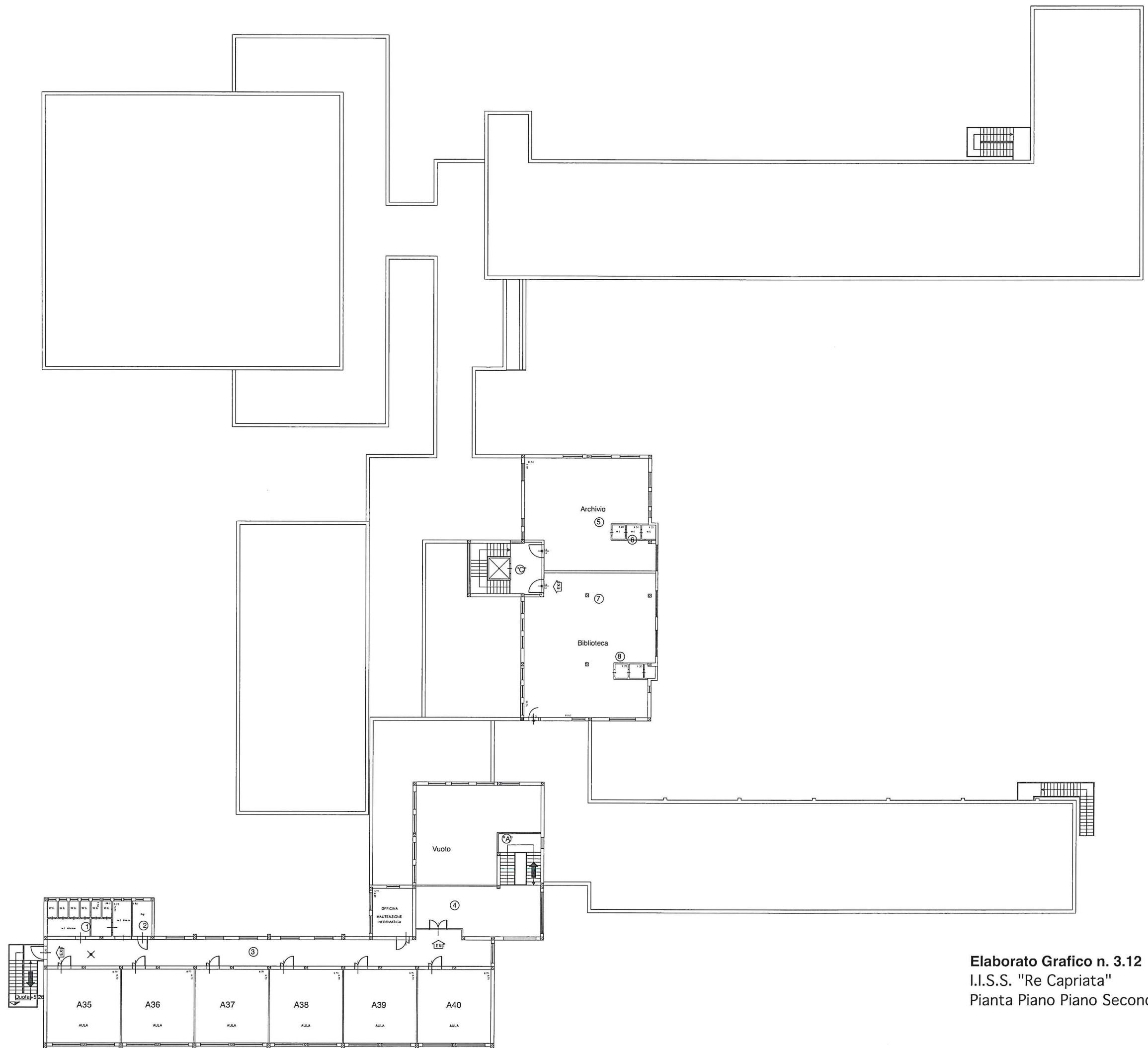

**Elaborato Grafico n. 3.12**  
**I.I.S.S. "Re Capriata"**  
**Pianta Piano Piano Secondo**

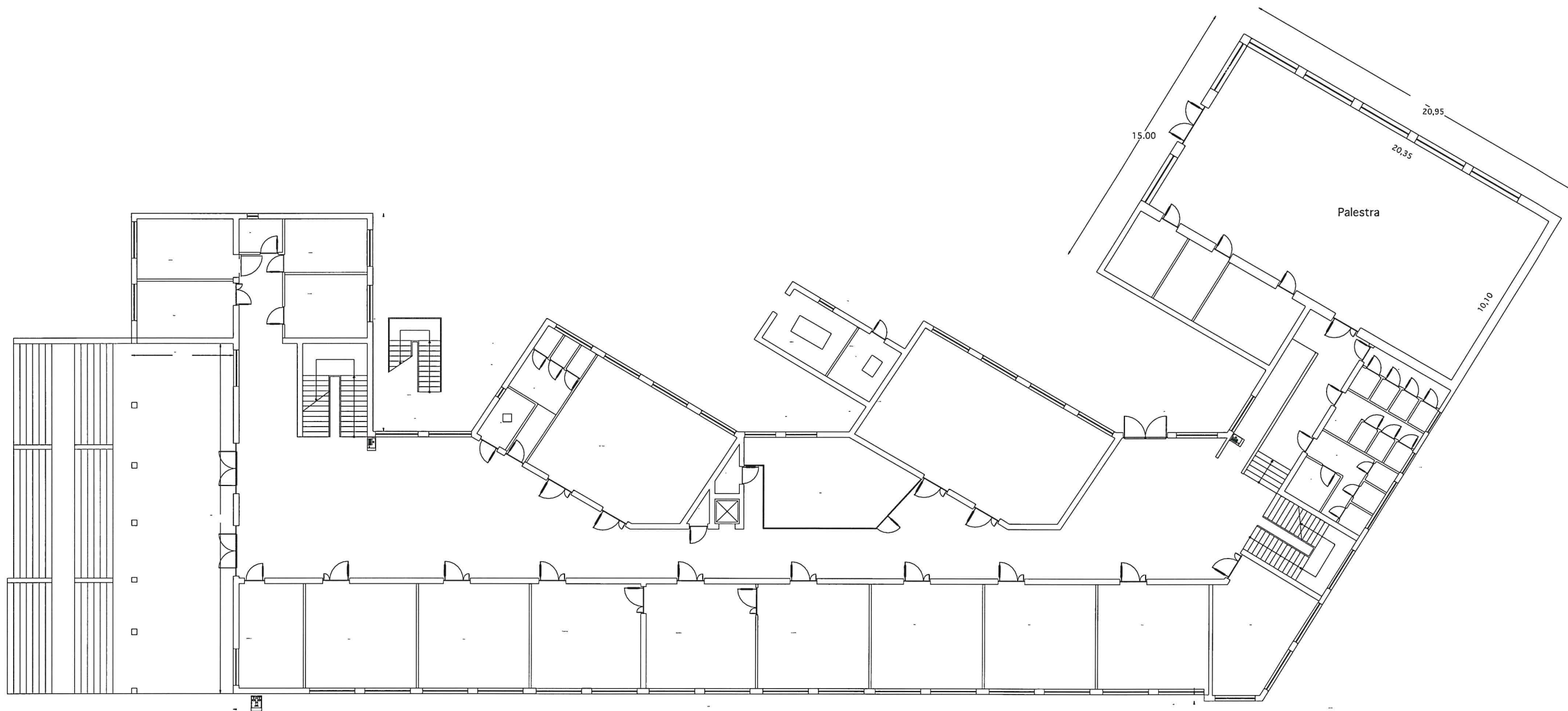

**Elaborato Grafico n. 3.13**  
I.I.S.S. "U. Foscolo"  
Pianta Piano Terra

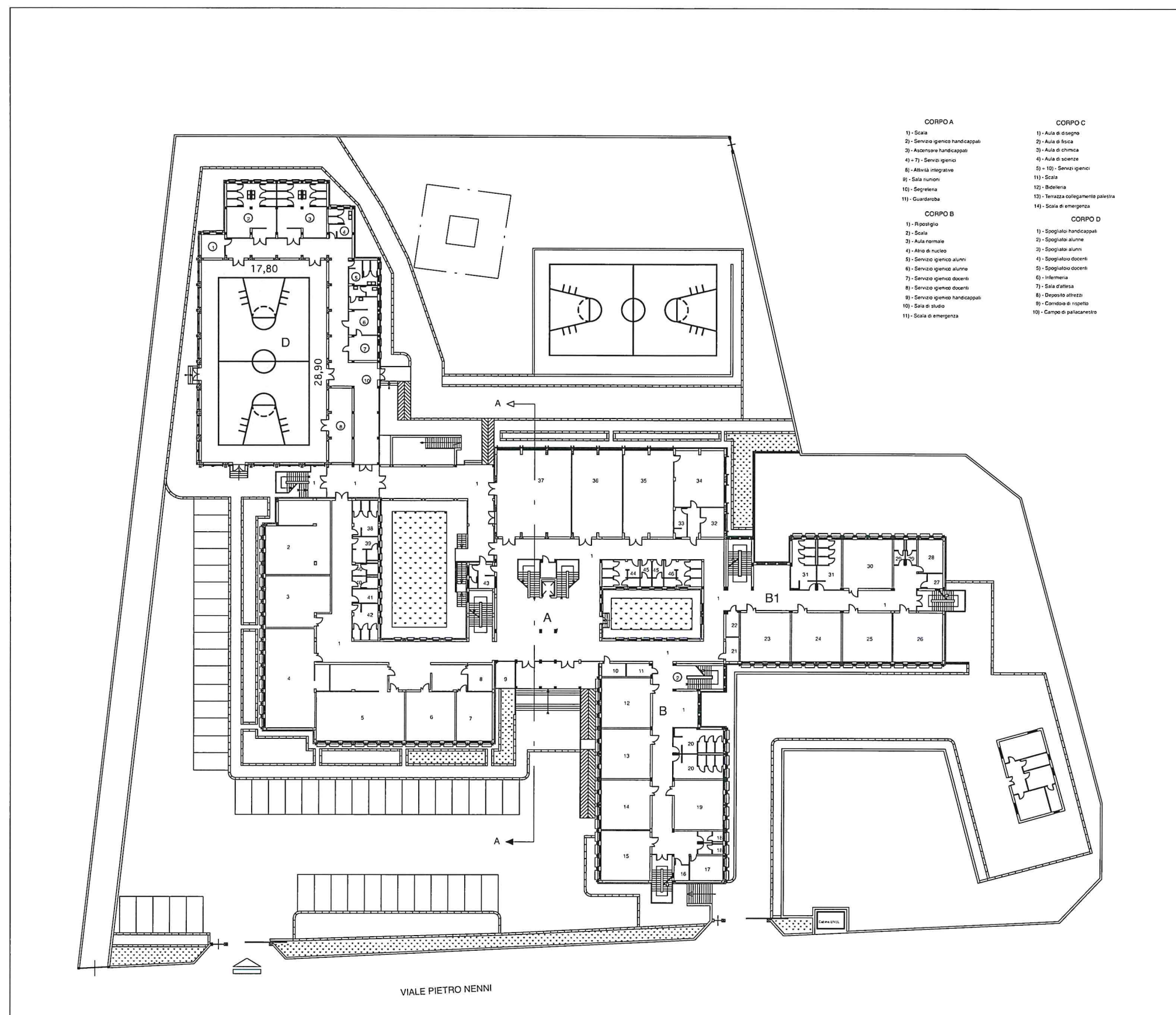

**Elaborato Grafico n. 3.14**  
Istituto Magistrale. "M.L.King" Favara  
Pianta Piano Terra

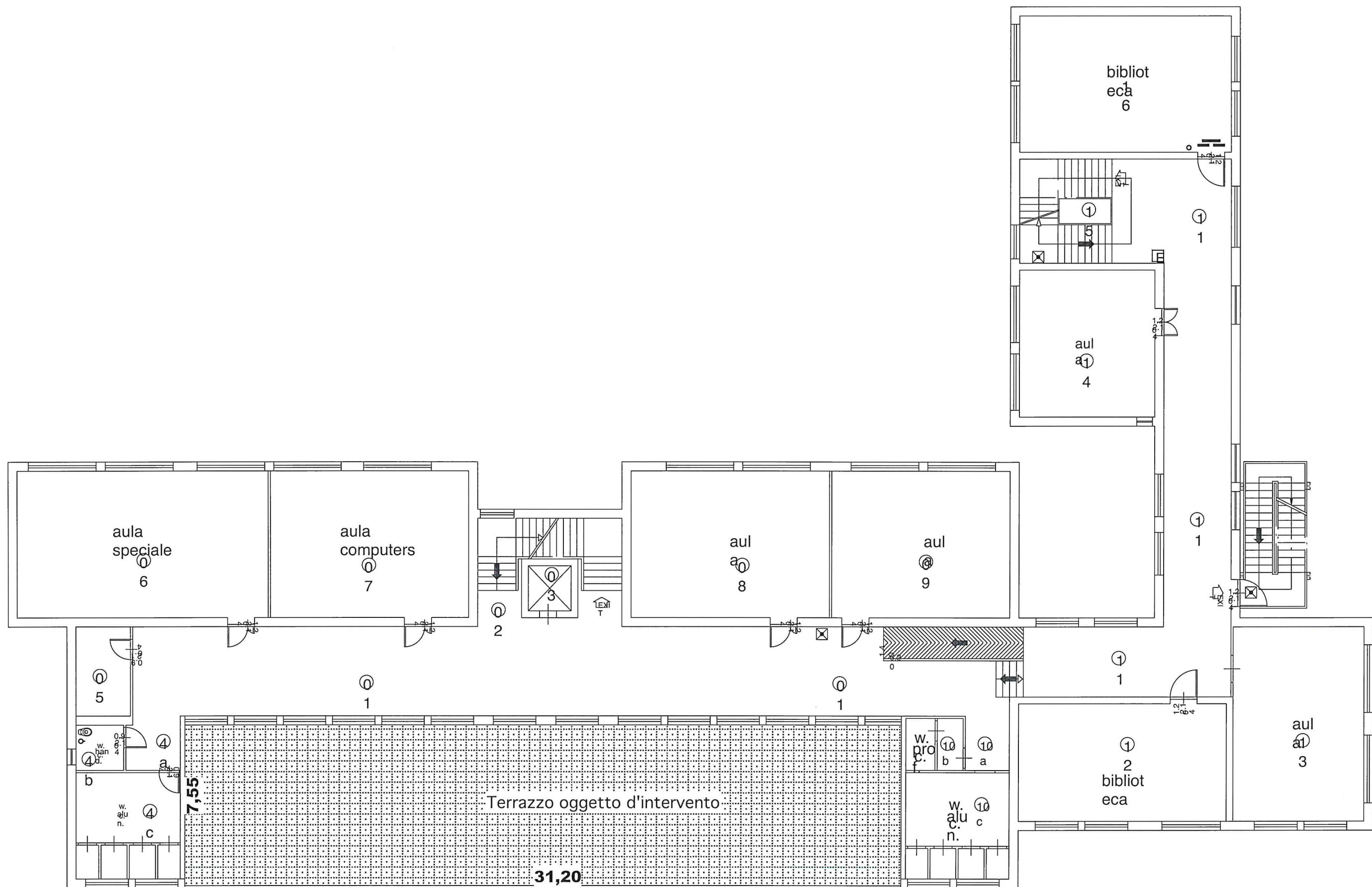

**Elaborato Grafico n. 3.15**  
 I.I.S "Linares" Licata  
 Pianta Piano Primo



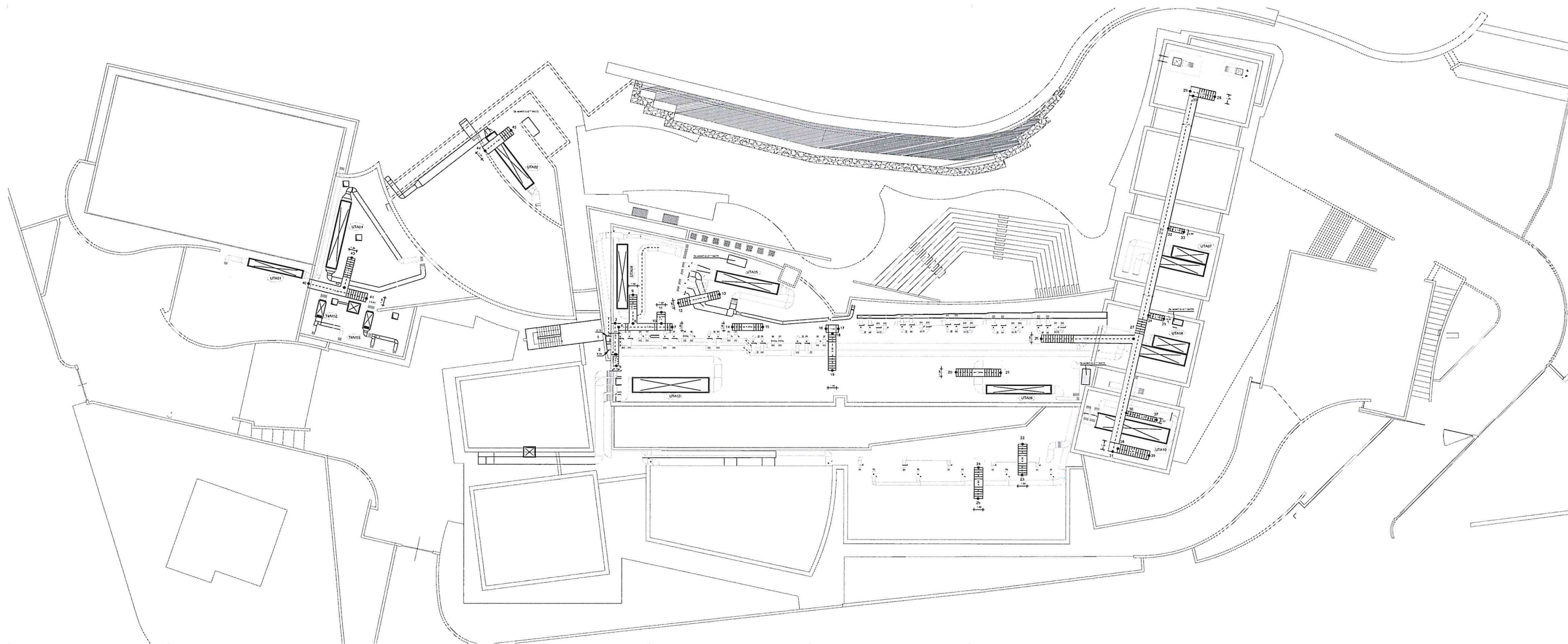

**Elaborato Grafico n. 3.16**  
I.I.S. "PIRANDELLO" SS188 BIVONA  
Pianta Piano Copertura

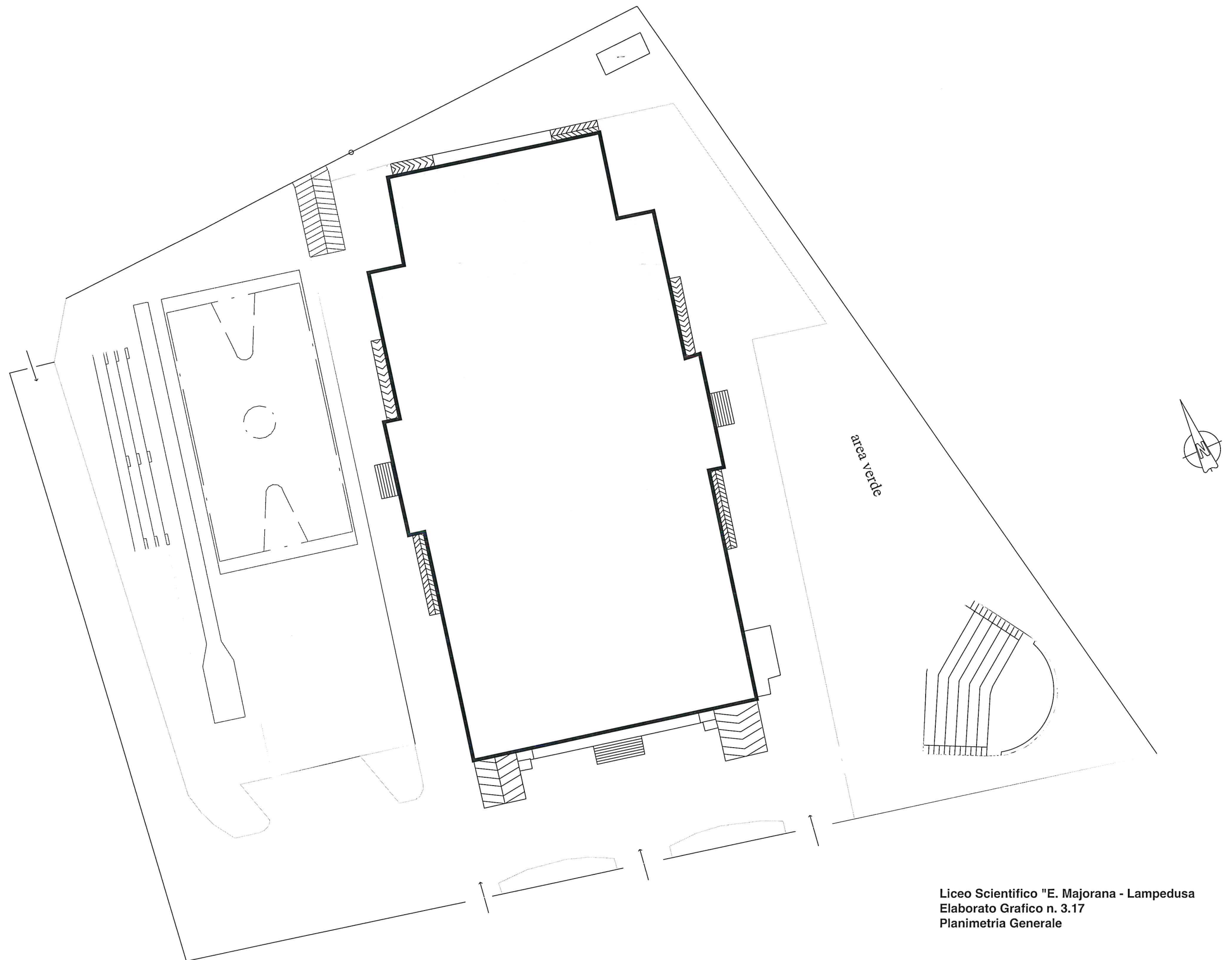

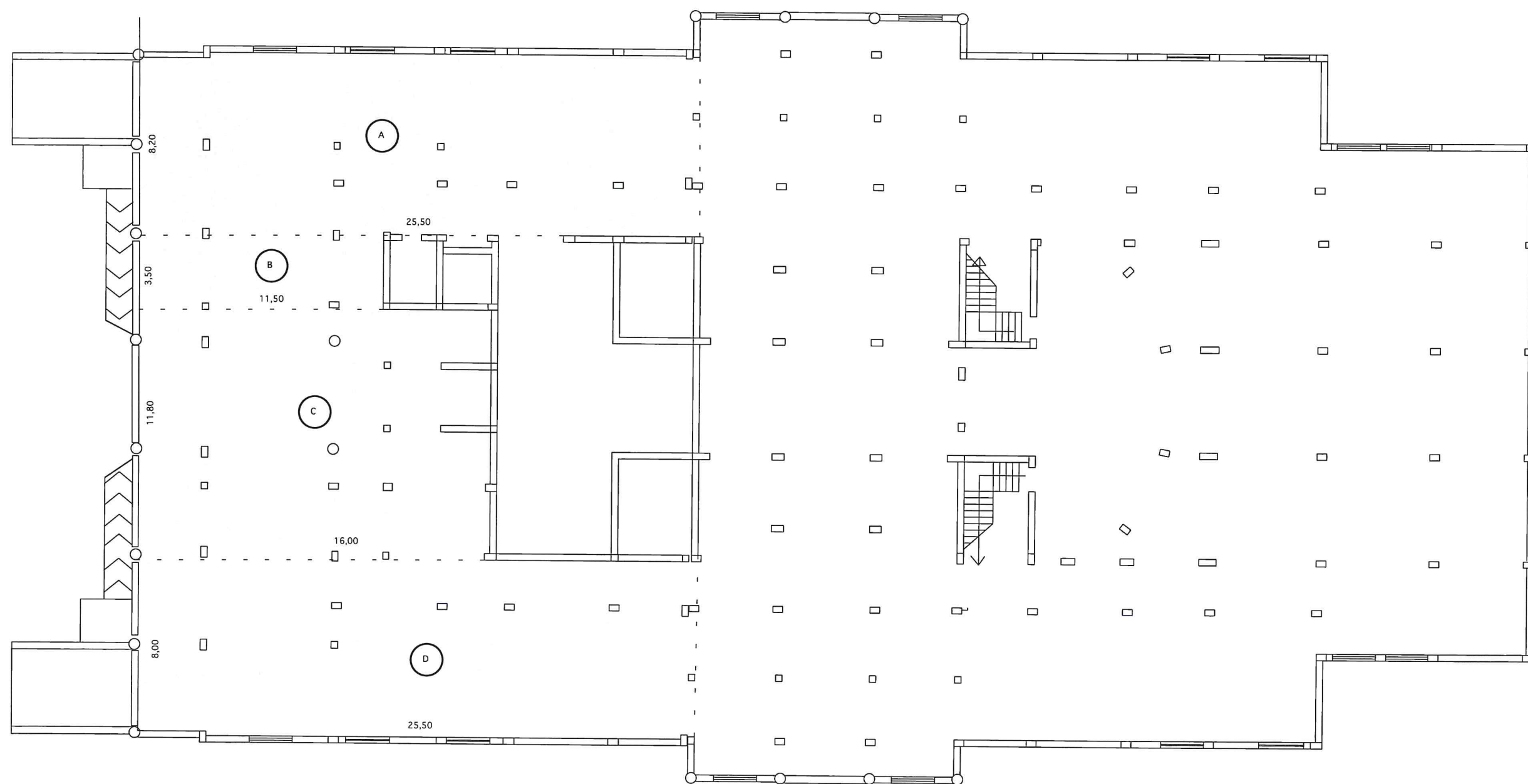

Liceo Scientifico "E. Majorana - Lampedusa  
Elaborato Grafico n. 3.17  
Piano Cantinato





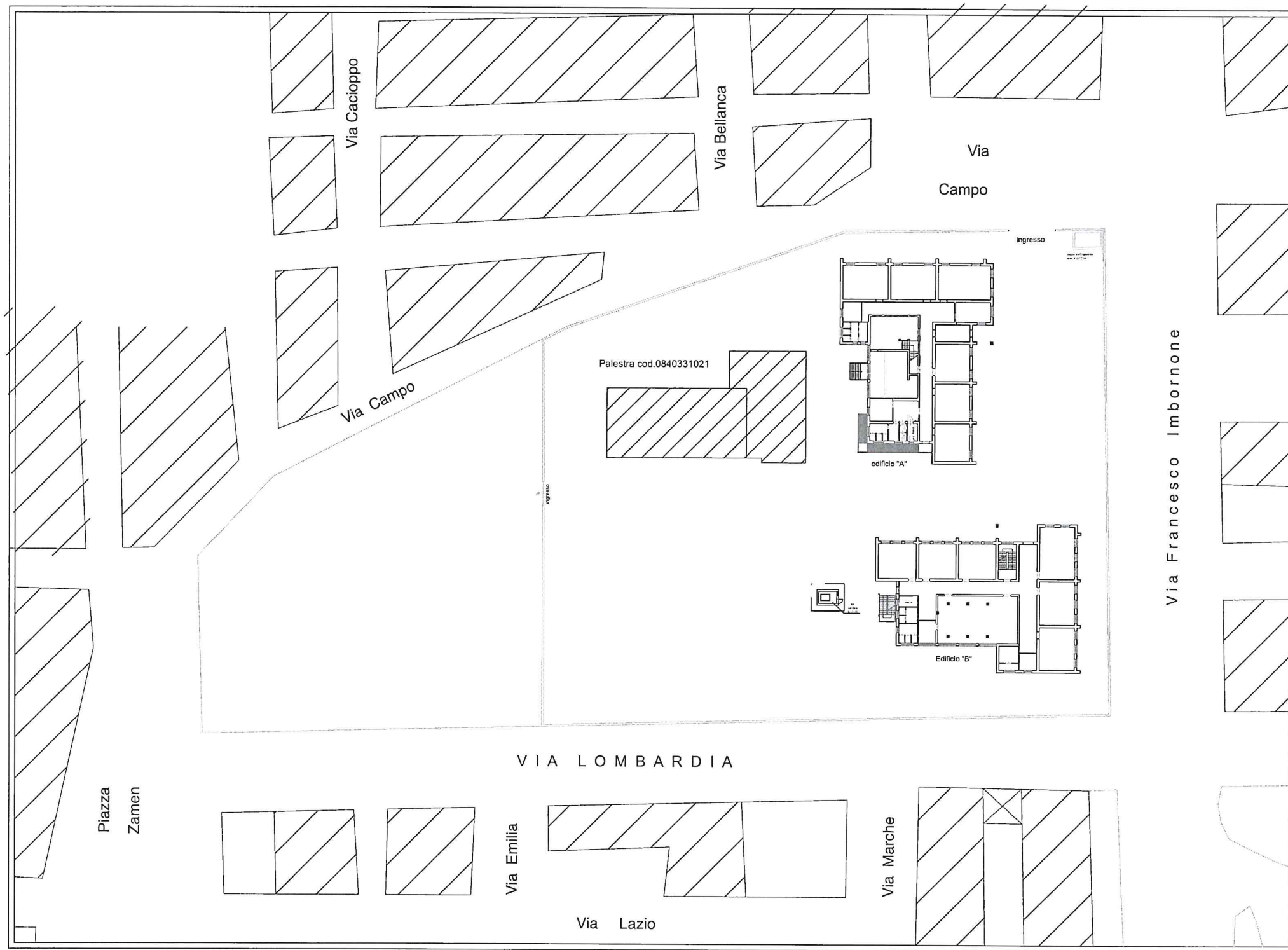

**Istituto Magistrale F. Crispi - Ribera**  
**Elaborato Grafico n. 3.19**  
**Piano Terra**